

- COUPE A-A -
Sur barrage
Ech: 1/33

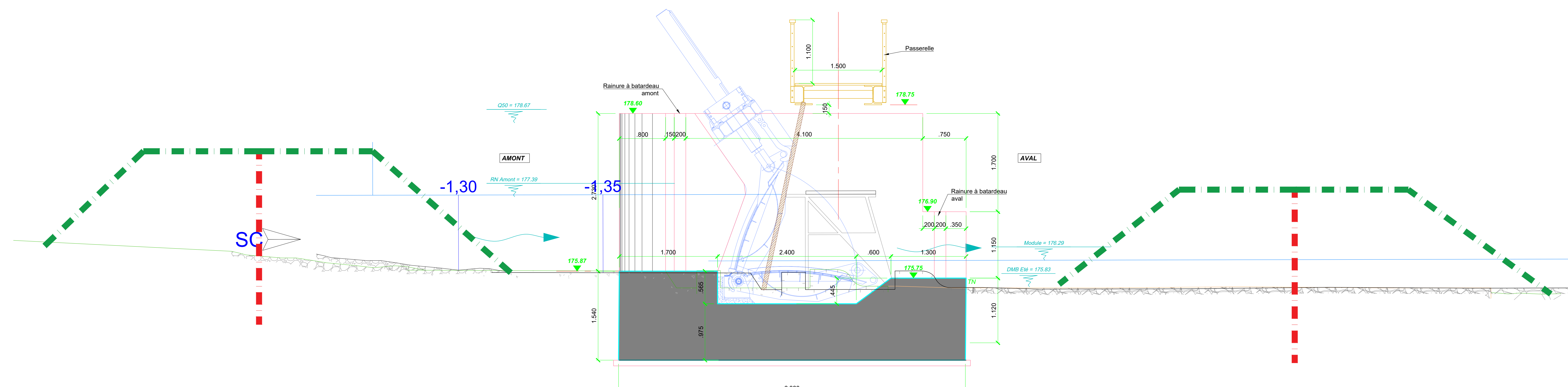

- ELEVATION B-B -
Sur Passe à poissons
Ech: 1/33

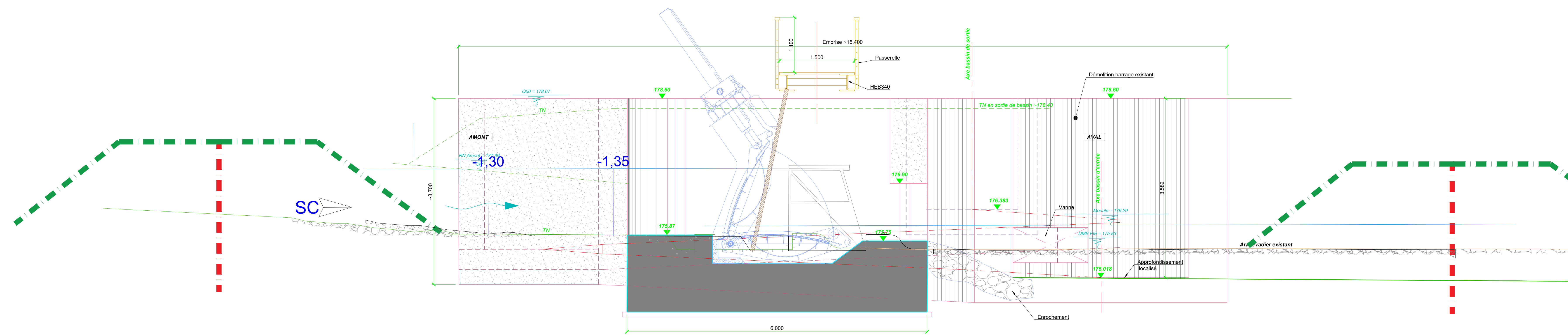

REP					
B	2ème émission		09/11/2002	D. GRI	NL UA
A	Première émission		25/11/2002	D. GRI	NL UA
Indices	Modifications	Date	Dess.	Vise	

The architectural site plan illustrates the layout of the 'Plate-forme de Grutace' (Grutace Platform) and its connection to the 'Ouvrage Armé' (Armored Structure). The plan shows a large rectangular area with a central section labeled 'Ouvrage Armé' and a smaller section labeled 'Plate-forme de Grutace'. The plan includes various dimensions, such as 100m, 150m, and 200m, and shows the layout of the structure relative to the surrounding terrain and infrastructure. The plan also includes a north arrow and a scale bar.

C	Diffusion en annexe Complément Comparaison du 23/09/2023	20/06/2023	N LOT						
B	Zone émission	30/11/2023	N DES						
A	Pourcentage émission	20/06/2023	N DES						
Indice	Modificateur	Date	Des.	Via					



1 rue de l'Oratoire
56000 Lorient

Direction Territoriale Nord-Est

Maîtrise d’œuvre de restauration et de modernisation de 4 barrages de l’Ornain

DIAGNOSTIC

Barrage de Chanteraine

V1 - PHASAGE

Maître d'Oeuvre  INGÉROF Conseil et Ingénierie <small>10 Boulevard la Paillasse - BP 2001 - 67151 NENSTEDT Cedex 3 Tél : +33 (0)3 88 41 00 00 Fax : +33 (0)3 88 41 00 10 nrg@ingerof.com - www.ingerof.fr</small>	Contenu(s)			
	Format			
	Date	Dess.	Visa	
	Plan n°1			Index